



MINISTÉRIO PÚBLICO
PROMOTORIAS DE JUSTIÇA

LEGENDA



EXISTENTE



EXECUTAR

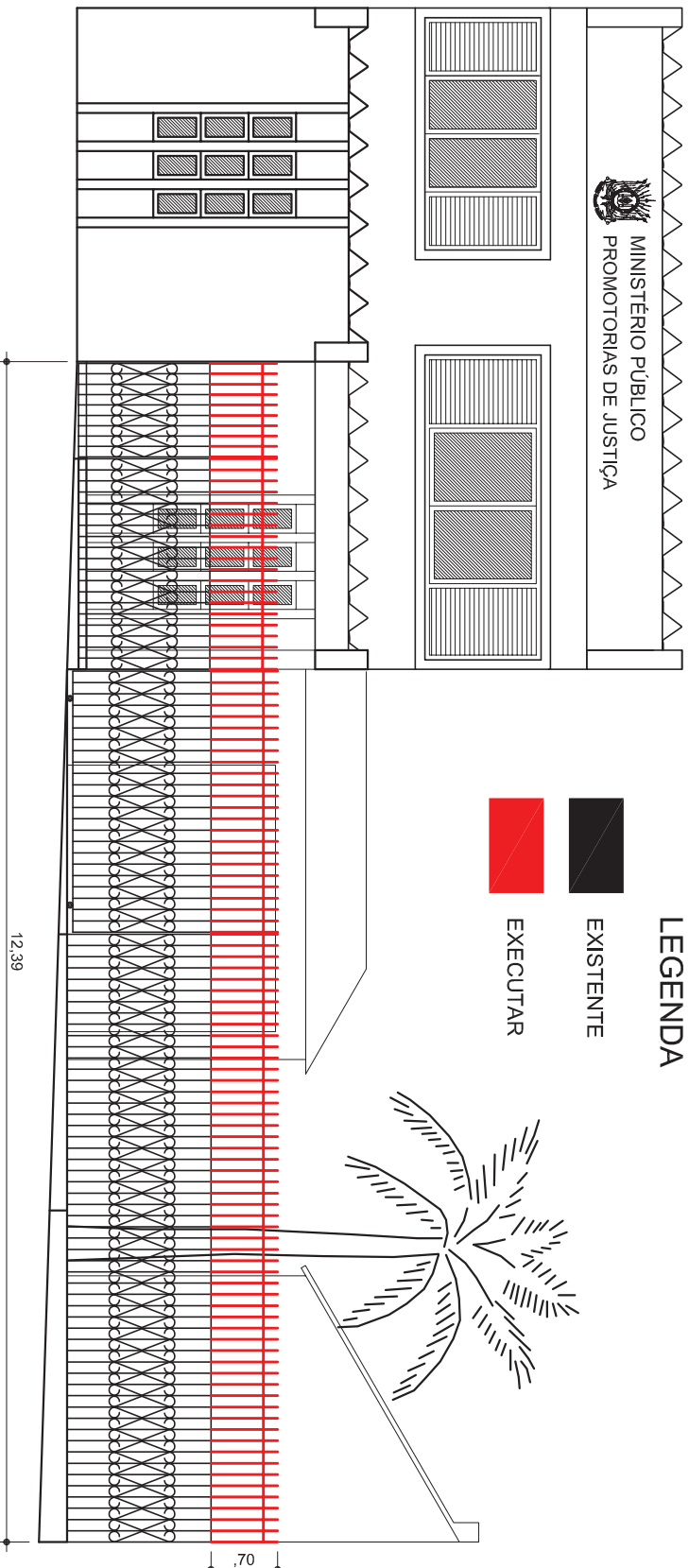

FACHADA FRONTAL

ANTES DA EXECUÇÃO, CONFERIR AS MEDIDAS NO LOCAL.
GRADES EM FERRO Ø IGUAL AO EXISTENTE NO LOCAL, COM PONTAS TORNEADAS
TRAVERSAS HORIZONTAIS DE BARRA CHATA DE FERRO L=25,4mm E E=4,76mm
ESPAÇAMENTO ENTRE AS GRADES = EXISTENTE NO LOCAL
ACABAMENTO EM PINTURA ESMALTADA COR CINZA MÉDIO.



MINISTÉRIO PÚBLICO
PROCURADORIA-GERAL DE JUSTIÇA
DIVISÃO DE ARQUITETURA E ENGENHARIA

OBRA	PROMOTORIAS DE CAÇAPAVA DO SUL	ESCALA	DESENHO	PRANCHA
ESPECIFICAÇÃO	AUMENTO DO GRADIL	1/75		
LOCAL	ALINHAMENTO	DATA	RESP. TÉCNICO	
OBS.:	ANTES DA EXECUÇÃO, CONFERIR DIMENSÕES NA OBRA	SET./2019	ARQ. HUGO PASQUINI	A2